

ΗΛΙΑΣΜΟΙ

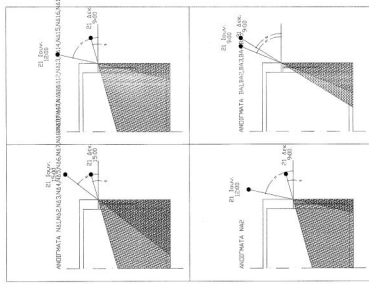

ΠΡΟΣΑΥΞΗΣΗ (%)	12	18	24	30	36	42	48	54	60	66	72	78	84	90	96	102	108	114	120
12	100	100	100	100	100	100	100	100	100	100	100	100	100	100	100	100	100	100	100
18	100	100	100	100	100	100	100	100	100	100	100	100	100	100	100	100	100	100	100
24	100	100	100	100	100	100	100	100	100	100	100	100	100	100	100	100	100	100	100
30	100	100	100	100	100	100	100	100	100	100	100	100	100	100	100	100	100	100	100
36	100	100	100	100	100	100	100	100	100	100	100	100	100	100	100	100	100	100	100
42	100	100	100	100	100	100	100	100	100	100	100	100	100	100	100	100	100	100	100
48	100	100	100	100	100	100	100	100	100	100	100	100	100	100	100	100	100	100	100
54	100	100	100	100	100	100	100	100	100	100	100	100	100	100	100	100	100	100	100
60	100	100	100	100	100	100	100	100	100	100	100	100	100	100	100	100	100	100	100
66	100	100	100	100	100	100	100	100	100	100	100	100	100	100	100	100	100	100	100
72	100	100	100	100	100	100	100	100	100	100	100	100	100	100	100	100	100	100	100
78	100	100	100	100	100	100	100	100	100	100	100	100	100	100	100	100	100	100	100
84	100	100	100	100	100	100	100	100	100	100	100	100	100	100	100	100	100	100	100
90	100	100	100	100	100	100	100	100	100	100	100	100	100	100	100	100	100	100	100
96	100	100	100	100	100	100	100	100	100	100	100	100	100	100	100	100	100	100	100
102	100	100	100	100	100	100	100	100	100	100	100	100	100	100	100	100	100	100	100
108	100	100	100	100	100	100	100	100	100	100	100	100	100	100	100	100	100	100	100
114	100	100	100	100	100	100	100	100	100	100	100	100	100	100	100	100	100	100	100
120	100	100	100	100	100	100	100	100	100	100	100	100	100	100	100	100	100	100	100

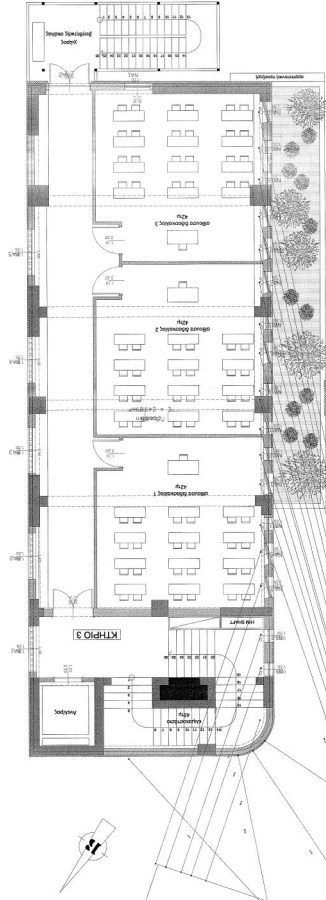
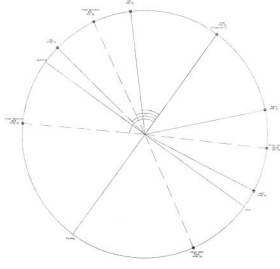

ΙΩΑΝΝΗΣ Β. ΑΥΓΕΡΗΣ
ΔΙΠΛ. ΜΗΧΑΝΟΛΟΓΟΣ ΜΗΧΑΝΙΚΟΣ
ΠΑΝΕΠΙΣΤΗΜΙΟΥ ΠΑΤΡΩΝ

ΕΛΛΗΝΙΚΗ ΔΗΜΟΚΡΑΤΙΑ
ΝΟΜΟΣ ΦΩΚΙΔΟΣ
ΔΗΜΟΣ ΔΕΛΦΩΝ
Δ/ΣΗ ΤΕΧΝΙΚΩΝ ΥΠΗΡΕΣΙΩΝ

ΔΗΜΟΣ ΔΕΛΦΩΝ
ΠΡΟΣΕΓΚΗ ΠΤΕΡΥΓΑΣ ΣΤΟ 1ο ΔΗΜΟΤΙΚΟ ΣΧΟΛΕΙΟ ΑΜΦΙΣΣΑΣ
ΣΤΑΤΙΚΗ ΜΕΛΕΤΗ
ΟΡΙΣΤΙΚΗ ΜΕΛΕΤΗ

ΚΕΝΑΚ
Β' ΟΡΟΦΟΣ
ΣΚΙΑΣΕΙΣ - ΗΛΙΑΣΜΟΙ
Αρ. Σχ. ΚΕΝ3
ΚΑΙΜΟΣ 1:100

ΙΩΑΝΝΗΣ Β. ΑΥΓΕΡΗΣ
ΔΙΠΛ. ΜΗΧΑΝΟΛΟΓΟΣ ΜΗΧΑΝΙΚΟΣ
ΠΑΝΕΠΙΣΤΗΜΙΟΥ ΠΑΤΡΩΝ
ΑΔΕΛΦΟΤΗΤΗΣ
ΣΤΡ. ΜΑΓΕΣΟΥΚΑ 697 ΔΑΜΙΑ 351 03
ΤΗΛ. 22393 51789 / 22393 51790
E-MAIL: iavgeris@path.gr

17/12/2016

17/12/2016

17/12/2016

Ανδρέας	ΑΥΓΕΡΗΣ ΙΩΑΝΝΗΣ ΜΗΧΑΝΟΛΟΓΟΣ ΜΗΧΑΝΙΚΟΣ	ΙΩΑΝΝΗΣ Β. ΑΥΓΕΡΗΣ ΔΙΠΛ. ΜΗΧΑΝΟΛΟΓΟΣ ΜΗΧΑΝΙΚΟΣ ΠΑΝΕΠΙΣΤΗΜΙΟΥ ΠΑΤΡΩΝ ΑΔΕΛΦΟΤΗΤΗΣ ΣΤΡ. ΜΑΓΕΣΟΥΚΑ 697 ΔΑΜΙΑ 351 03 ΤΗΛ. 22393 51789 / 22393 51790 E-MAIL: iavgeris@path.gr
Επιβλέπων	ΚΟΥΜΠΟΓΙΑΝΝΟΣ ΙΩΑΝΝΗΣ ΜΗΧΑΝΟΛΟΓΟΣ ΜΗΧΑΝΙΚΟΣ	ΙΩΑΝΝΗΣ Β. ΑΥΓΕΡΗΣ ΔΙΠΛ. ΜΗΧΑΝΟΛΟΓΟΣ ΜΗΧΑΝΙΚΟΣ ΠΑΝΕΠΙΣΤΗΜΙΟΥ ΠΑΤΡΩΝ ΑΔΕΛΦΟΤΗΤΗΣ ΣΤΡ. ΜΑΓΕΣΟΥΚΑ 697 ΔΑΜΙΑ 351 03 ΤΗΛ. 22393 51789 / 22393 51790 E-MAIL: iavgeris@path.gr
Αντιπρόεδρος	ΛΥΤΡΑΣ ΝΙΚΟΛΑΟΣ ΠΟΛΙΤΙΚΟΣ ΜΗΧΑΝΙΚΟΣ	ΙΩΑΝΝΗΣ Β. ΑΥΓΕΡΗΣ ΔΙΠΛ. ΜΗΧΑΝΟΛΟΓΟΣ ΜΗΧΑΝΙΚΟΣ ΠΑΝΕΠΙΣΤΗΜΙΟΥ ΠΑΤΡΩΝ ΑΔΕΛΦΟΤΗΤΗΣ ΣΤΡ. ΜΑΓΕΣΟΥΚΑ 697 ΔΑΜΙΑ 351 03 ΤΗΛ. 22393 51789 / 22393 51790 E-MAIL: iavgeris@path.gr
Γραφείο	ΑΝΤΩΝ ΥΠΕΡΕΛΑΣ ΔΟΜΙΚΗΣ ΤΕΧΝΙΚΩΝ ΥΠΗΡΕΣΙΩΝ	ΙΩΑΝΝΗΣ Β. ΑΥΓΕΡΗΣ ΔΙΠΛ. ΜΗΧΑΝΟΛΟΓΟΣ ΜΗΧΑΝΙΚΟΣ ΠΑΝΕΠΙΣΤΗΜΙΟΥ ΠΑΤΡΩΝ ΑΔΕΛΦΟΤΗΤΗΣ ΣΤΡ. ΜΑΓΕΣΟΥΚΑ 697 ΔΑΜΙΑ 351 03 ΤΗΛ. 22393 51789 / 22393 51790 E-MAIL: iavgeris@path.gr

Εντολές
Τι Α Π Ε
Υπογραφή: 17/12/2016
Ο ΤΕΧΝΙΚΟΣ ΥΠΗΡΕΣΙΩΝ